Heideröslein

Von wem ist der Text dieses Liedes?
Findest du weitere Strophen?

Weise: H. Werner, 1827

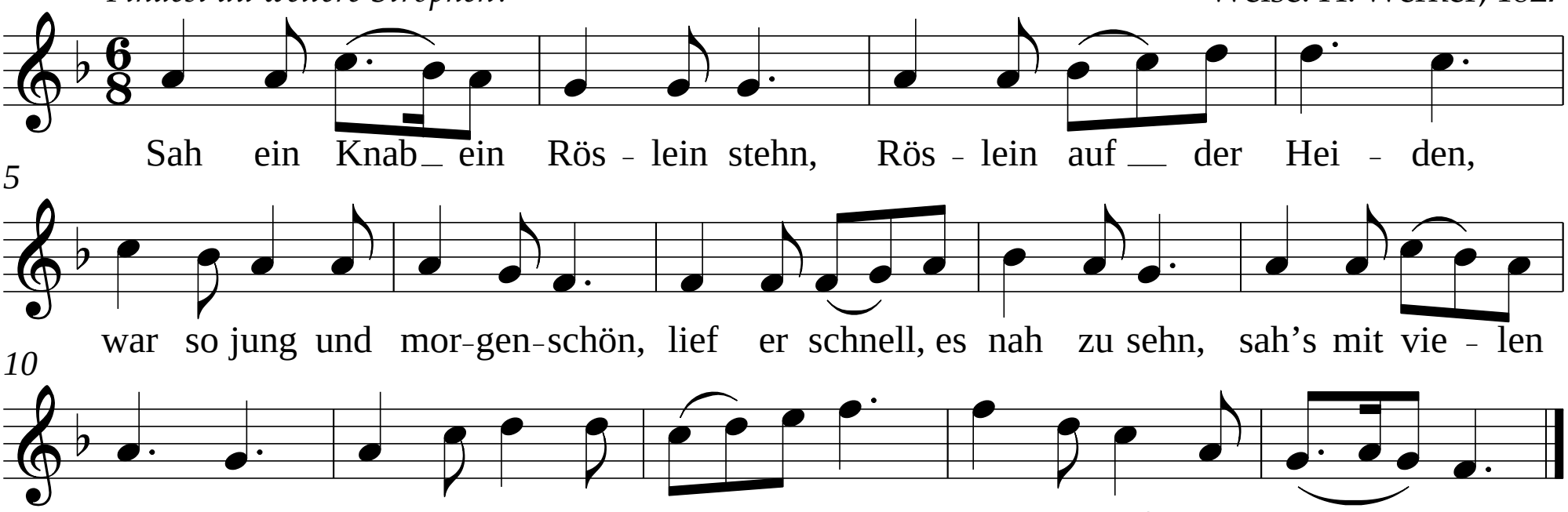

Eis mit Haselnuss

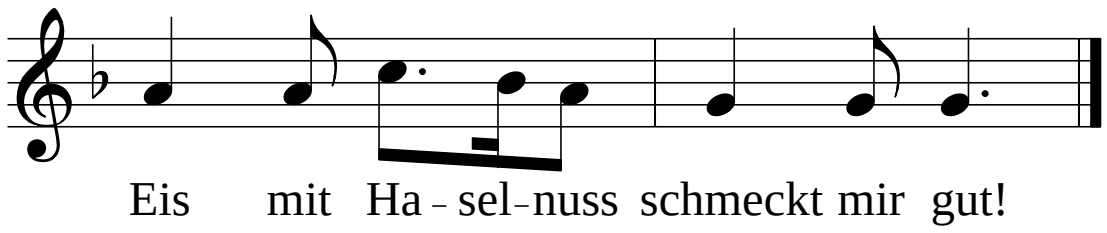

Kreuzworträtsel

Der Komponist der meisten Volkslieder ist unbekannt, weil sie oft gesungen und weitergegeben wurden, ohne dass sie jemand aufgeschrieben hat. Dann sagt man, der Komponist ist:

			1 **A**	B	S	C	H	I	E	D	S	L	I	E	D
2 K	I	**N**	D	E	R	L	I	E	D					
		3 S	P	**O**	T	T	L	I	E	D				
4 W	I	E	G	E	**N**	L	I	E	D					
				Y										
		5 S	E	E	**M**	A	N	N	S	L	I	E	D	

Zu verschiedenen Anlässen gibt es Volkslieder, zum Beispiel:

1 wenn man sich Lebewohl sagen muss
2 für die Kleinsten
3 wenn man sich über jemanden lustig macht
4 zum Einschlafen
5 auf See

ISMN M-50098-347-7